

INFORME DE MONITOREO DE MEDIOS*

Fecha: 09/09/2022

Semana N° 36

Coordinación de Vigilancia Epidemiológica

*Vigilancia basada en eventos de interés epidemiológico mediante el monitoreo de medios abiertos de comunicación locales y nacionales.

Reporte de eventos:

Amenaza	Tema	Medio	Fecha	Resumen	Liga	Prioridad
Biológico	Derrumbe en la colonia Lagunilla de Cuernavaca	El Sol de Cuernavaca	08 septiembre 2022	Luego de las lluvias registradas en la entidad, la mañana del 8 de septiembre se registró un derrumbe en la mina de la colonia Lagunilla , en Cuernavaca, sin que se reportaran lesionados.	https://www.elsoldecuernavaca.com.mx/policiaca/cae-paredon-en-la-colonia-lagunilla-no-hay-lesionados-8863837.html	Sin afectaciones a la población
Biológico	Casos activos Covid-19	Diario de Morelos	08 septiembre 2022	La Secretaría de Salud informa que a la fecha en Morelos se han estudiado 357 mil 783 personas, de las cuales se han confirmado 90 mil 086 con coronavirus COVID-19; 237 están activas y se han registrado 5 mil 320 defunciones.	https://www.diariodemorelos.com/noticias/suma-morelos-237-casos-activos-de-covid19	Bajo
Biológico	Vacunación Covid-19	Diario de Morelos	09 agosto 2022	La Secretaría de Salud Federal informó que de las 10 millones tres mil 200 vacunas pediátricas contra COVID-19 que se adquirieron a través del mecanismo COVAX, este jueves llegó un lote de un millón 200 mil dosis que en las próximas horas comenzará a ser distribuido a las entidades federativas. En el país existen 15 millones 370 mil 73 personas de 5 a 11 años de edad, de las cuales el 46% ha sido vacunado contra COVID-19, al menos con una dosis.	https://www.diariodemorelos.com/noticias/prev-n-se-reactive-en-breve-la-vacunacion-ni-os-de-5-11-os-en-morelos	Bajo
Biológico	Casos de dengue en Morelos	Diario de Morelos	09 agosto 2022	La Dirección General de Epidemiología (DGE), de la Secretaría de Salud Federal, informó que en lo que va del año se confirman tres mil 957 casos de dengue en todo el país, pero el 67% de los casos se concentran en Estado de México, Veracruz, Tabasco, Chiapas y Oaxaca. Tres casos de zika, de los cuatro que hay en el país.	https://www.diariodemorelos.com/noticias/suma-morelos-en-una-semana-21-casos-de-dengue	Bajo
Biológico	Descartan sanciones a maestros por intoxicación de niños	Diario de Morelos	09 agosto 2022	El director general del IEBEM, Eliacín Salgado de la Paz, informó que "no habrá sanciones para los docentes; se harán recomendaciones", luego de la intoxicación de tres niños de la escuela primaria Otilio Montaña, en el municipio de Cuautla.	https://www.diariodemorelos.com/noticias/descartan-sanciones-docentes-por-intoxicacion-de-ni-os-en-escuela-de-cuautla	Bajo
Biológico	Intoxicados con raticida.	Diario de Morelos	09 agosto 2022	Eliacín Salgado de la Paz, director del Instituto de Educación Básica del Estado de Morelos (IEBEM), dijo que luego de que ayer varios alumnos de la primaria Otilio Montaña de Cuautla resultaran intoxicados al ingerir raticida, aseguraron que los menores sacaron el mismo de la bolsa de mano de la docente que lo resguardaba.	https://www.diariodemorelos.com/noticias/pensaron-que-eran-dulces-ni-os-intoxicados-con-raticida-en-cuautla-sacaron-pastillas-de-bolsa-de	Bajo
Biológico	Falta de agua potable en Zacatepec	La Unión	09 agosto 2022	El Ayuntamiento de este lugar informó que los vecinos de las colonias Vicente Guerrero y Galeana se quedaron sin el suministro de agua debido a que la Comisión Federal de Electricidad (CFE) cortó la energía eléctrica de los pozos por un adeudo de un millón 600 mil pesos.	https://www.launion.com.mx/morelos/zona-sur/noticias/213100-se-quedan-sin-agua-dos-colonias-de-zacatepec.html	Bajo



<http://ssm.gob.mx>



Servicios de Salud Morelos



@MorelosSalud

Callejón Borda N°3 Col. Centro C.P. 62000
Teléfono (777) 312 62 31 / 314 33 36 ext. 222

**Calle Gómez Azcárate No. 205, Col. Lomas de la Selva
C.P. 62270, Cuernavaca, Morelos. Tel.: 777 102 25 56**

INFORME DE RIESGOS METEOROLÓGICOS

Fecha: 09/09/2022

Semana N° 36

Coordinación de Vigilancia Epidemiológica

Fuente: Servicio Meteorológico Nacional de México, CONAGUA.

LA TORMENTA TROPICAL "KAY" OCASIONARÁ LLUVIAS PUNTUALES TORRENCIALES EN BAJA CALIFORNIA, INTENSAS EN SONORA Y FUERTES EN BAJA CALIFORNIA SUR

Para hoy, la **tormenta tropical "Kay"** se desplazará frente a la costa occidental de Baja California y sus extensas bandas nubosas generarán lluvias puntuales torrenciales en Baja California, puntuales intensas en Sonora, así como lluvias puntuales fuertes en Baja California Sur. Asimismo, se prevén rachas de viento muy fuertes a intensas y oleaje elevado en la Península de Baja California, el norte del Golfo de California y la costa norte de Sonora. Por otra parte, un **vórtice en niveles medios de la atmósfera** en el norte del Golfo de México, en combinación con un **canal de baja presión** que se extenderá hasta el sureste del país, producirán lluvias muy fuertes en Puebla, Veracruz, Tabasco y los estados de la Península de Yucatán y puntuales intensas en Oaxaca y Chiapas. Otro **canal de baja presión** extendido a lo largo de la Sierra Madre Occidental hasta la Mesa Central, aunado a la entrada de humedad del Océano Pacífico y Golfo de México, originarán chubascos y lluvias puntuales fuertes en el noroeste, norte, noreste, occidente y centro del territorio nacional, incluido el Valle de México, así como lluvias puntuales muy fuertes en zonas de Michoacán y Morelos y puntuales intensas en Guerrero. Finalmente, prevalecerá el ambiente vespertino cálido en la mayor parte de los estados de la República Mexicana, con temperaturas máximas calurosas, superiores a 35° C, en algunas zonas de Coahuila, Nuevo León, Tamaulipas y Yucatán.

Para información de la tormenta tropical "Kay" en el Océano Pacífico, consultar el aviso del Servicio Meteorológico Nacional en:

<https://smn.conagua.gob.mx/es/pronosticos/avisos/aviso-de-ciclón-tropical-en-el-oceano-pacifico>

Las lluvias mencionadas podrán estar acompañadas de descargas eléctricas fuertes rachas de viento y posible caída de granizo, además de que podrían incrementar los niveles de ríos y arroyos y ocasionar deslaves e inundaciones en zonas bajas

lluvias fuertes con puntuales muy fuertes (50-75mm):

Michoacán, **Morelos**, Puebla, Veracruz, Tabasco, Campeche, Yucatán y Quintana Roo.

Temperaturas Máximas de 35-40 °C:

Coahuila, Nuevo León, Tamaulipas, Guerrero, Oaxaca y Yucatán.

Pronóstico en región Mesa Central:

Cielo medio nublado con ambiente matutino fresco, siendo frío en zonas montañosas de Puebla y Tlaxcala y con bancos de niebla al amanecer sobre sierras. **Lluvias puntuales muy fuertes en** Puebla y **Morelos**, puntuales fuertes en Guanajuato y lluvias aisladas en Querétaro, Hidalgo y Tlaxcala. Ambiente vespertino cálido. Viento de componente norte de 10 a 20 km/h en la región, con rachas de 30 a 40 km/h en zonas de tormenta.

SISTEMAS METEOROLÓGICOS ACTUALES

Núm. 503 del 09 de septiembre de 2022 / 06:00 horas

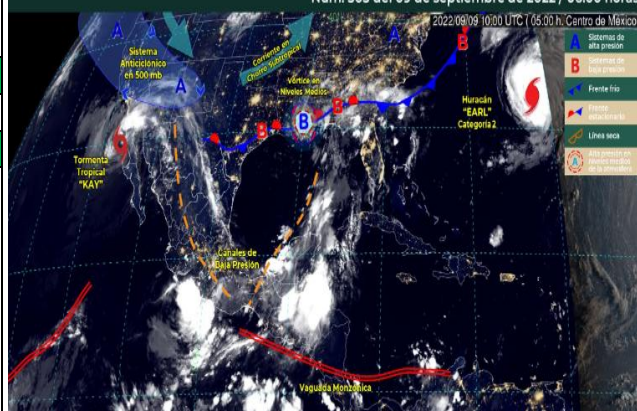

<http://ssm.gob.mx>



Servicios de Salud Morelos



@MorelosSalud

Callejón Borda N°3 Col. Centro C.P. 62000
Teléfono (777) 312 62 31 / 314 33 36 ext. 222

**Calle Gómez Azcárate No. 205, Col. Lomas de la Selva
C.P. 62270, Cuernavaca, Morelos. Tel.: 777 102 25 56**

INFORME DE MONITOREO VOLCÁNICO Y SISMOLÓGICO

Fecha: 09/09/2022

Semana N° 36

Coordinación de Vigilancia Epidemiológica

Fuente: Servicio Sismológico Nacional, UNAM. / Centro nacional de Prevención de Desastres (CENAPRED)-SEGOB, SENEAM-SCT y NOAA.

En las últimas 24 horas, mediante los sistemas de **monitoreo del volcán Popocatepetl**, se detectaron **41 exhalaciones de baja intensidad, que debido a las condiciones meteorológicas en la zona del volcán, fue imposible determinar sus características como altura y composición.** Adicionalmente, se registraron **236 minutos de tremor de baja amplitud y dos sismos volcanotectónicos**, los cuales se registraron ayer a las 22:24 y 22:36 h, con magnitud de 1.6 y 1.5, respectivamente. Al momento de este reporte debido a las condiciones meteorológicas **no se puede observar el cráter del volcán. Si se presentara un evento importante, este se dispersaría con dirección al oeste-suroeste.**

NIVEL DE ALERTA	SEMAFORO	AMARILLO-FASE 2	RECOMENDACIONES PARA LA FASE AMARILLO FASE 2
	<p>El volcán presenta incremento en su actividad, con explosiones esporádicas:</p> <ul style="list-style-type: none">● Pluma continua de vapor de agua y gas.● Caída de ceniza leves a moderadas en poblaciones cercanas.● Lanzamiento de fragmentos incandescentes y posibilidad de flujos piroclásticos de corto alcance asociado a las explosiones.● Crecimiento y destrucción de domos de lava.● Flujos de lodo o escombros de corto alcance.		<p>1. Continuar con el radio de seguridad de 12 km, por lo que la permanencia en esa área no está permitida.</p> <p>2. Controlar el tránsito entre Santiago Xalitintla y San Pedro Nexapa, vía Paso de Cortés.</p> <p>3. A las autoridades de Protección Civil, mantener sus procedimientos preventivos, de acuerdo con sus planes operativos.</p> <p>4. A la población se le recomienda eleva la atención a los avisos de las autoridades de su localidad y se exhorta a no acercarse al volcán, y mucho menos al cráter.</p> <p>5. Mantenerse fuera de cañadas ante posibles flujos de lodo, principalmente en temporada de lluvias.</p>

PRONOSTICO DE CAIDA DE CENIZA

En caso de una exhalación de ceniza volcánica, **el pronóstico de trayectoria hacia el sur** (simulando exhalación cada hora en las próximas 6 horas), a su paso por la zona oeste y suroeste del estado de Puebla y **zona noreste y sureste del estado de Morelos**, para las **primeras 12 horas de pronóstico**, (09:00 a las 21:00 hora local). Posteriormente **para las últimas 12 horas** de pronóstico (21:00 a las 09:00 hora local del día siguiente), las trayectorias continúan hacia la zona oeste-suroeste y suroeste del estado de Puebla; **zona sureste del estado de Morelos** y zona noreste del estado de Guerrero.

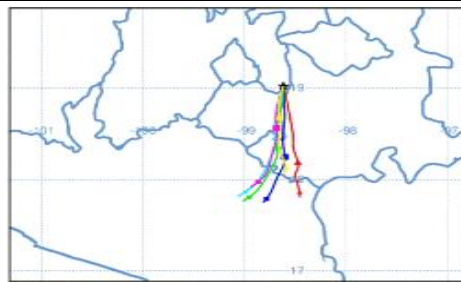

SISMOS	<p>Se registró sismo de magnitud de 3.4 grados Richter, a las 04:59:08 hrs con localización del epicentro a 18 km al noreste de CD Ixtepec, Oaxaca.</p> <p>NO PERCIBIDO EN EL ESTADO DE MORELOS.</p>	
	REPORTE DE DAÑOS A LA POBLACION	
	PROTECCIÓN CIVIL	Sin reporte de daños a la población ni a la infraestructura en salud.



<http://ssm.gob.mx>



Servicios de Salud Morelos



@MorelosSalud

Callejón Borda N°3 Col. Centro C.P. 62000
Teléfono (777) 312 62 31 / 314 33 36 ext. 222

**Calle Gómez Azcárate No. 205, Col. Lomas de la Selva
C.P. 62270, Cuernavaca, Morelos. Tel.: 777 102 25 56**

INFORME DE MONITOREO DE TEMPERATURAS Y CALIDAD DEL AIRE

Fecha: 09/09/2022

Semana N° 36

Coordinación de Vigilancia Epidemiológica

Fuente: Comisión Estatal de Agua (CEAGUA)



PRONOSTICO DE TEMPERATURAS POR MUNICIPIO

Municipio	Min.	Max.	Municipio	Min.	Max.
Amacuzac	18°	29°	Tepalcingo	18°	28°
Cuautla	15°	27°	Ayala	19°	28°
Jiutepec	15°	27°	Huitzilac	09°	18°
Temixco	17°	28°	Tepoztlán	13°	24°
Tlaltizapan	19°	30°	Zacualpan	12°	22°
Axochiapan	18°	29°	Tlalquitenango	19°	33°
Cuernavaca	13°	24°	Puente de Ixtla	17°	33°
Jojutla	20°	32°			

TEMPERATURAS MÁXIMAS Y MÍNIMAS, ULTIMAS 24 HRS

Mínimas	Máximas
Huitzilac 09° 18°	Tlalquitenango 19° 33°
Tetela del Volcán 11° 19°	Jojutla 20° 32°
Totolapan 13° 22°	Axochiapan 18° 29°
Ocuituco 13° 21°	Zacatepec 19° 27°



CALIDAD DEL AIRE

ÍNDICE AIRE Y SALUD	NIVEL DE RIESGO ASOCIADO	RECOMENDACIONES	
		GRUPOS SENSIBLES	PARA TODA LA POBLACIÓN
<p>Estación de Monitoreo Cuernavaca Centro, Morelos</p> <p>70 Moderado Updated on Friday 6:00 Temp.: 19°C</p> <p>Current Past 48 hours data</p> <p>PM2.5 AQI 70 Min Max 5 76</p> <p>PM10 AQI 22 Min Max 5 29</p>	<p>Moderado</p> <p>Las personas sensibles pueden experimentar síntomas respiratorios (asmáticos), posible agravamiento de enfermedad pulmonar y cardiaca en personas con enfermedad cardiopulmonar y adultos mayores.</p>	<p>Considera reducir las actividades físicas vigorosas al aire libre.</p>	<p>Disfruta las actividades al aire libre.</p>



<http://ssm.gob.mx>



Servicios de Salud Morelos



@MorelosSalud

Callejón Borda N°3 Col. Centro C.P. 62000
Teléfono (777) 312 62 31 / 314 33 36 ext. 222

Calle Gómez Azcárate No. 205, Col. Lomas de la Selva
C.P. 62270, Cuernavaca, Morelos. Tel.: 777 102 25 56

INFORME DE MONITOREO EPIDEMIOLÓGICO

Fecha: 09/09/2022

Semana N° 36

Coordinación de Vigilancia Epidemiológica

Fuente: Jurisdicciones Sanitarias del estado de Morelos.

JURISDICCION SANITARIA I:

☞ SIN EVENTOS EXTRAORDINARIOS.

JURISDICCION SANITARIA II:

☞ SIN EVENTOS EXTRAORDINARIOS.

JURISDICCION SANITARIA III:

☞ SIN EVENTOS EXTRAORDINARIOS.



<http://ssm.gob.mx>



Servicios de Salud Morelos



@MorelosSalud

Callejón Borda N°3 Col. Centro C.P. 62000
Teléfono (777) 312 62 31 / 314 33 36 ext. 222

**Calle Gómez Azcárate No. 205, Col. Lomas de la Selva
C.P. 62270, Cuernavaca, Morelos. Tel.: 777 102 25 56**